

postojeće planirano TUMAČ ZNAKOVA

GRANICE

	GRANICA GRADA KRAPINE
	GRANICA NASELJA
	GRANICA IZGRADENOG GRADEVINSKOG PODRUČJA
	GRANICA NEIZGRADENOG GRADEVINSKOG PODRUČJA
	GRANICA GRADEVINSKOG PODRUČJA - NEIZGRADENI I NEUREĐENI DIO ZA KOJI JE PROPISANA DETALJNOST UPU-a
	GRANICA GRADEVINSKOG PODRUČJA - NEIZGRADENI I NEUREĐENI DIO

POVRŠINE ZA RAZVOJ I UREĐENJE

	GRADEVINSKO PODRUČJE NASELJA
	PRETEŽITO JAVNI I DRUŠTVENI SADRŽAJI
	GOSPODARSKA NAMJENA - PROIZVODNA
	GOSPODARSKA NAMJENA - UGOSTITELJSKO TURISTIČKA
	ODRŽAVANJE I MANJI ZAHVATI SANACIJE GRADEVINA

SREDIŠNJI DIO GRADA KRAPINE
Granica Generalnog urbanističkog plana Grada Krapine (GUP-a) podudara se s granicom građevnog područja (izgrađeni i neizgrađeni dio)

INFRASTRUKTURNI SUSTAVI

	GRANICA ZAŠTITNIH KORIDORA INFRASTRUKTURE
	AUTOCESTA - A2
	DRŽAVNE CESTE
	NERAZVRSTANE CESTE I. REDA
	OSTALE NERAZVRSTANE CESTE
	MOGUĆI ILI ALTERNATIVNI KORIDOR (TRASA) CESTE
	PROMETNICE U TUNELU
	PODRUČJE ZA RJEŠAVANJE PROMETNOG ČVORA
	ŽELJEZNIČKA PRUGA (postojeća regionalna i planirana brza željeznička pruga)
	ŽELJEZNIČKA PRUGA U TUNELU
	MOST / VIJADUKT
	DALEKOVOD (35 kV i 110 kV) SA ZAŠTITNIM KORIDOROM
	MAGISTRALNI PLINOVOD SA ZAŠTITNIM KORIDOROM
	UPOV - UREDAJ ZA PROČIŠĆAVANJE OTPADNIH VODA

OGRANIČENJA U KORIŠTENJU PROSTORA

	PODRUČJE ZAŠTITE PRIRODNIH I KRAJOBRAZNIH VRJEDNOSTI *
	PODRUČJA ZAŠTITE KULTURNO-POVLJESNIH VRJEDNOSTI **
	POJEDINAČNI ZAŠTIĆENI ILI EVIDENTIRANI SPOMENICI KULTURE **
	VODOZAŠTITNO PODRUČJE
	GRANICE ZAŠTITE (I. - III.) CRPILIŠTA

OBUHVAAT OBVEZNE IZRADE PROSTORNIH PLANOVA

- *) SP Paleontološki Spomenik prirode - Hušnjakovo
GM Posebni geomorfološki rezervat (prijedlog za zaštitu) - Jelenske pećine
- ZAŠTIĆENI KRAJOBRAZ - PRIJEDLOG ZA ZAŠTITU**
1. Podgora Krapinska
 2. Hušnjakovo - Josipovac - Sveta Tri Kralja
 3. Dolina Paketine
 4. Dolina Šemnice
- OSOBITO VRJEDNI PREDJELI PRIRODNOG KRAJOBRAZA**
- R Dolina Radobojske
P Dolina Petrovačke
- OSOBITO VRJEDNI PREDJELI KULTIVIRANOG KRAJOBRAZA**
- TV Vinograd na Trškom Vihu

**) oznake pojedinačnih područja zaštite podudaraju se s oznakama na listu 3.1. Prostornog plana te s oznakama u Odlukama za provođenje

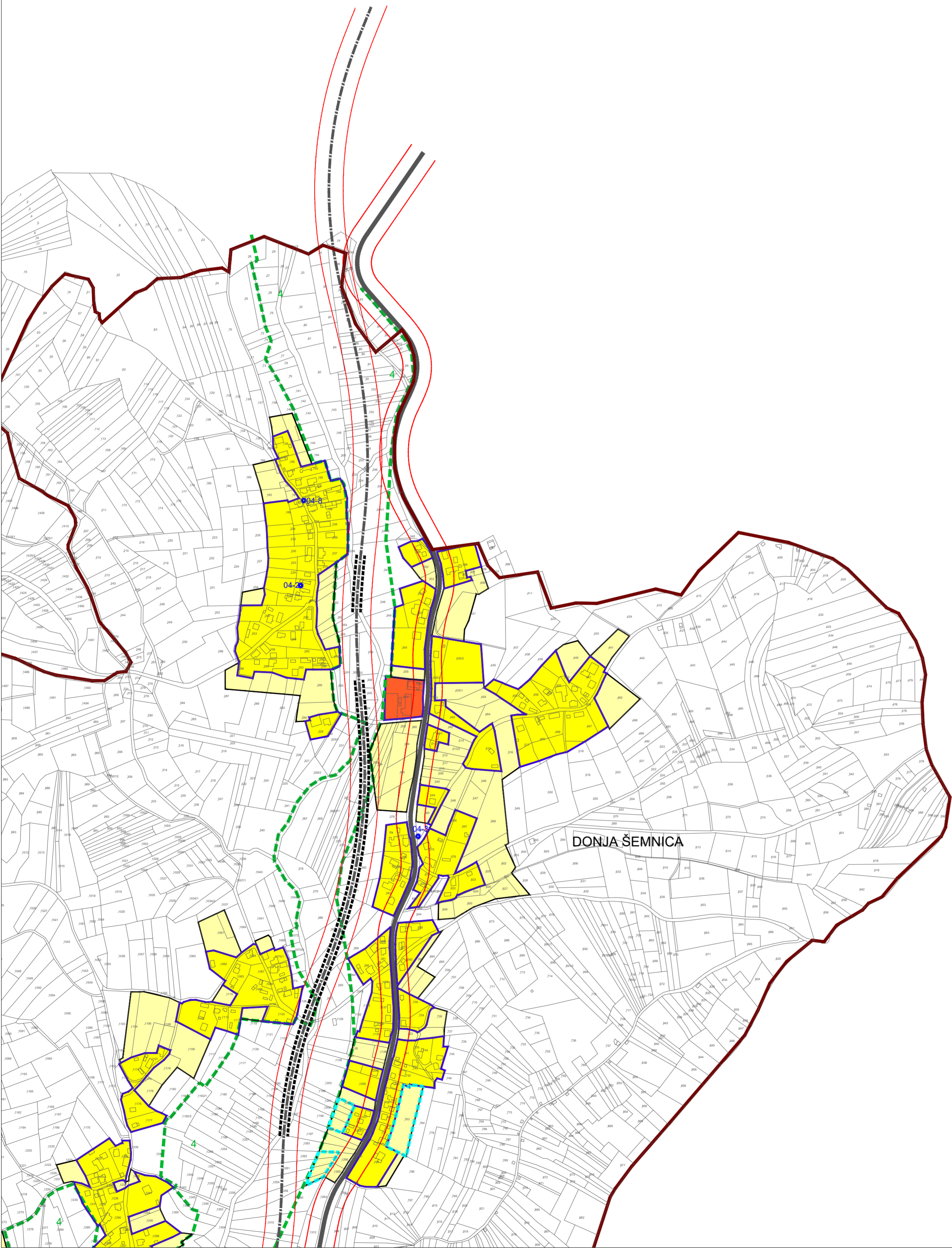
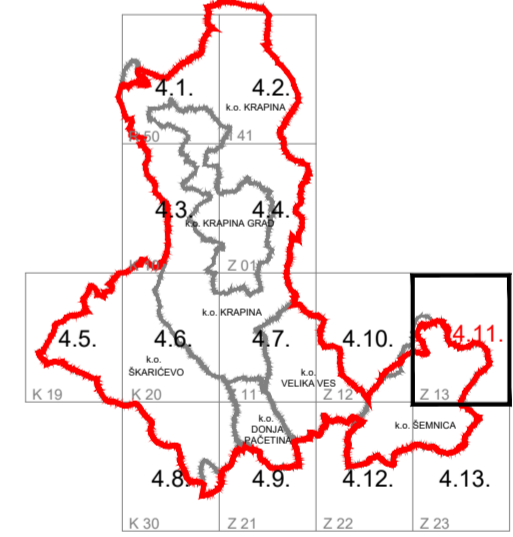

Županija: KRAPINSKO-ZAGORSKA	Grad: KRAPINA
Naziv prostornog plana: V. IZMJENE I DOPUNE PROSTORNOG PLANA UREĐENJA GRADA KRAPINE	
Naziv kartografskog prikaza: GRADEVINSKA PODRUČJA - List Zlatar 13	
Broj kartografskog prikaza: 4.11.	Mjerilo kartografskog prikaza: 1 : 5 000
Odluka o izradi plana: Službeni glasnik Grada Krapine br. 4/16	Odluka o donošenju plana: Službeni glasnik Grada Krapine br. 9/17
Javna rasprava (datum objave): 19. rujna 2017. godine	Javni uvid održan: od 27. rujna 2017. do 06. listopada 2017. godine
Pečat tijela odgovornog za provođenje javne rasprave: M.P.	Odgovorna osoba za provođenje javne rasprave: SNJEŽANA PELIN, dipl. ing. arh. Pročelnica
Suglasnost na plan: Mišljenje Zavoda za prostorno uređenje Krapinsko-zagorske županije (KLASA: 350-02/16-01/13, URBROJ: 2140-20-01-17-05 od 21. studenog 2017.)	
Pravna osoba koja je izradila plan: APE d.o.o. za arhitekturu, planiranje i ostale poslovne djelatnosti Ozalska 61, 10000 Zagreb, tel 01/309-7572 fax 01/301-1417	
Pečat pravne osobe koja je izradila plan: M.P.	Odgovorna osoba: MIRELA ČORDAŠ dipl. ing. arh.
Odgovorni voditelj izrade nacrtu prijedloga plana: MIRELA ČORDAŠ, dipl.ing.arh.	
Stručni tim u izradi plana: SANDRA JAKOPEC, dipl.ing.arh. NIKA BOŽIĆ, dipl.ing.arh. VLATKA ŽUNEC, dipl.ing.arh. IVANA PANCIROV, dipl.ing.arh.	
ESTERA GOBAC-TRINIČ, dipl.ing.biol. LOREDANA FRANKOVIĆ, dipl.ing.grad. JULKA BJELOBABA, dipl.lur. ANITKA GURDULIĆ, ing.arh.	
Pečat predstavničkog tijela: M.P.	Predsjednik predstavničkog tijela: IVICA HRSAK, Predsjednik Gradskog vijeća
Istovjetnost ovog prostornog plana s izvornikom ovjerava:	Pečat nadležnog tijela: M.P.

V. IZMJENE I DOPUNE PROSTORNOG PLANA UREĐENJA GRADA KRAPINE